

Aviso de Ciclón Tropical en el Océano Atlántico

No. Aviso: 26

Ciudad de México a 07 de Octubre del 2016.

Emision: 16:15h

Servicio Meteorológico Nacional, fuente oficial del Gobierno de México, emite el siguiente aviso:

Síntesis: MATTHEW, AHORA COMO HURACÁN CATEGORÍA 2

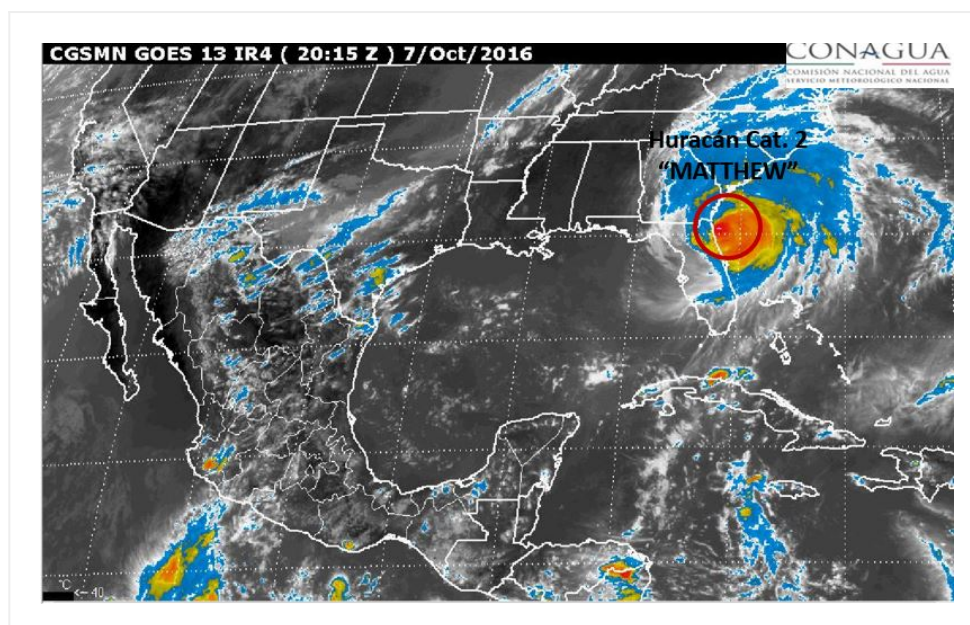

Situación Actual:

"MATTHEW" ahora como huracán Cat. 2, se desplaza paralelo a la costa nor-oriental de La Florida, E.U.A. No afecta a territorio mexicano.

Condiciones Actuales		
Hora local (hora gmt)	16:00 horas (21:00 GMT)	
Ubicación del centro del ciclón	Latitud Norte: 30.2°	Longitud Oeste: 80.7°
Distancia al lugar más cercano	1,175 km al nor-noreste de Cancún, Q. Roo y a 70 km al este de Jacksonville Beach, Florida, EUA.	
Desplazamiento actual:	Norte (360°) a 19 km/h	
Vientos máximos [km/h]:	Sostenidos: 175 km/h	Rachas: 215 km/h

Condiciones Actuales

Presión mínima central [hpa]:	948 hPa			
Diametro del ojo [km]	37 km			
Pronóstico de lluvia	No afecta al país.			
Extensión en cuadrantes de radios de vientos y oleaje				
Radio de vientos de 120 km/h	95 km NE	75 km SE	75 km SO	75 km NO
Radio de vientos de 95 km/h	150 km NE	130 km SE	110 km SO	110 km NO
Radio de vientos de 63 km/h	295 km NE	260 km SE	150 km SO	220 km NO
Oleaje 4 m	500 km NE	390 km SE	55 km SO	55 km NO

PRONÓSTICO VALIDO AL DÍA/HORA LOCAL TIEMPO CENTRO	LATITUD NORTE	LONG. OESTE	VIENTOS [Km/h]	CATEGORÍA	UBICACIÓN (en km)
08/01h	31.7	80.7	165/205	Huracán categoría II	1,320 km al nor-noreste de Cancún, Q. Roo.
08/13h	33.0	79.0	150/185	Huracán categoría I	1,525 km al nor-noreste de Cancún, Q. Roo.
09/01h	33.8	76.7	120/150	Huracán categoría I	1,720 km al nor-noreste de Cancún, Q. Roo.
09/13h	33.5	75.0	110/140	Tormenta Tropical	1,795 km al noreste de Cancún, Q. Roo.
10/13h	30.0	74.5	75/95	Tormenta Tropical	1,575 km al noreste de Cancún, Q. Roo.
11/13h	27.0	76.0	65/85	Tormenta Tropical	1,275 km al este-noreste de Cancún, Q. Roo.
12/13h	26.0	77.0	55/75	Depresión Tropical	1,135 km al este-noreste de Cancún, Q. Roo.

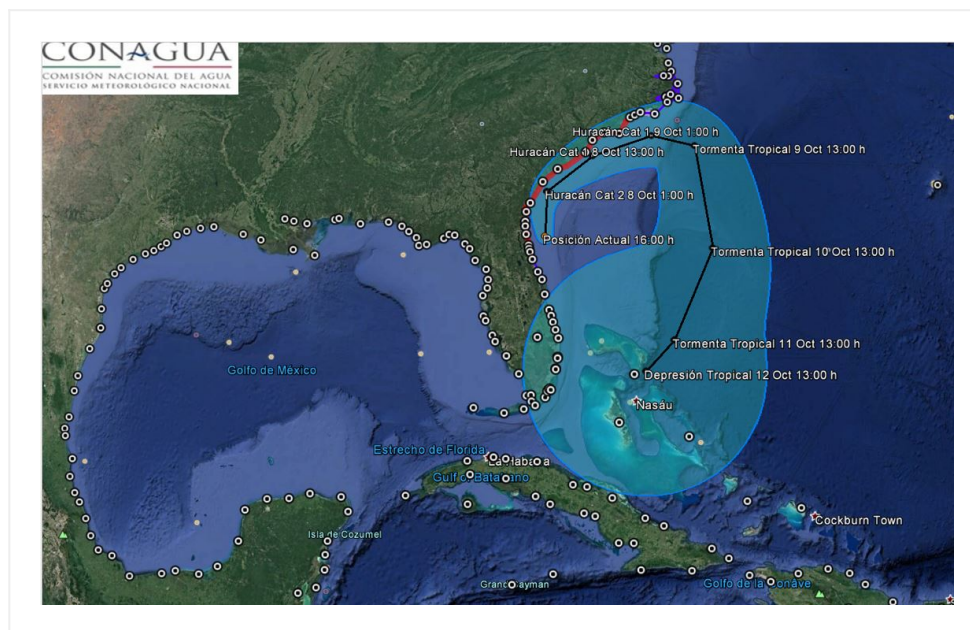

Trayectoria pronóstico del Huracán "MATTHEW" Cat. 2

Aviso No.	Fecha / Hora local CDT	Lat. Norte	Long. Oeste	Distancia más cercana (km)	Viento m. / rachas	Categoría	Avance

01	28 sep / 10:00	13.4	60.7	A 2,900 km al este-sureste de las costas de Quintana Roo y a 55 km al este-noreste de la Isla de San Vicente en las Antillas Menores.	95/110	Tormenta Tropical	Oeste (275°) a 33 km/h
02	29 ago / 13:00	14.2	67.0	ubicado a 2,245 km al este-sureste de las costas de Quintana Roo y a 300 km al noreste de Isla Curazao.	120/135	Huracán categoría I	oeste (270°) a 24 km/h
02	29 sep / 13:00	14.2	67.0	a 2,245 km al este-sureste de las costas de Quintana Roo y a 300 km al noreste de Isla Curazao.	120/135	Huracán categoría I	oeste (275°) a 24 km/h
03	30 sep / 01:00	14.1	69.3	A 2,020 km al este-sureste de las costas de Quintana Roo y a 205 km al norte de Isla Curacao.	155/195	Huracán categoría II	Oeste (270°) a 22 km/h
04	30 sep / 10:00	13.7	70.8	1,890 km al este-sureste de las costa de Quintana Roo, y a 170 km al noreste de Punta Gallinas, Colombia.	185/220	Huracán categoría III	oeste-suroeste (255°) a 19 km/h
5	30 sep / 16:00	13.5	71.6	A 120 km al norte de Punta Gallinas, Colombia., y a 1,810 km al este-sureste de las costas de Quintana Roo.	220/270	Huracán categoría IV	Oeste-suroeste (255°) a 15 km/h
6	30 sep / 22:00	13.3	72.3	A 125 km al noroeste de Punta Gallinas, Colombia y a 1,750 km al este-sureste de las costas de Quintana Roo.	260/315	Huracán categoría V	Oeste (265°) a 11 km/h
07	01 oct / 4:00	13.3	72.8	1,700 km al este-sureste de costas de Quintana Roo y a 590 km al sur de Puerto Príncipe, Haití	250/305	Huracán categoría IV	oeste (270°) a 11 km/h
08	03 oct / 10:00	15.6	75.0	1,385 km al este-sureste de las costas de Quintana Roo y a 440 km al suroeste de Puerto Príncipe, Haití.	220/270	Huracán categoría IV	Al norte (360°) a 9 km/h
9	03 oct / 16:00	16.3	74.7	1,385 km al este-sureste de Cancún, Q. Roo. 225 km al sur de Tiburón, Haití.	220/270	Huracán categoría IV	Norte (10°) a 11 km/h

10	03 oct / 22:00	16.9	74.6	1,370 km al este-sureste de las costas de Quintana Roo. 155 km al sur de Tiburon, Haití.	230/280	Huracán categoría IV	Norte (360°) a 11 km/h
11	04 oct / 4:00	17.8	74.4	A 1,355 km al este-sureste de las costas de Quintana Roo, y a 55 km al sur de Tiburon, Haití.	230/280	Huracán categoría IV	Norte (5°) a 15 km/h
12	04 oct / 10:00	18.9	74.3	1,335 km al este de las costas de Quintana Roo.	230/280	Huracán categoría IV	Norte (360°) a 17 km/h
13	04 oct / 16:00	19.8	74.3	A 1,310 km al este de de las costas de Q. Roo., y a 45 km al este de la costa oriental de Cuba.	220/270	Huracán categoría IV	Norte (360°) a 15 km/h
14	04 oct / 22:00	20.4	74.4	1,295 km al este de Cancún, Q. Roo y a 85 km al este-noreste de Guantanamo, Cuba.	215/260	Huracán categoría IV	Norte (350°) a 13 km/h
15	05 oct / 4:00	21.1	74.6	1,265 km al este de costas de Quintana Roo y a 110 km al nor-noreste de la costa oriental de Cuba.	205/250	Huracán categoría III	norte (350°) a 17 km/h
16	05 oct / 10:00	21.8	75.2	A 90 km al nor-noreste de Cabo Lucrecia, Cuba, y a 1,205 km al este de las costas de Quintana Roo.	195/230	Huracán categoría III	Noroeste (325°) a 19 km/h
17	05 oct / 16:00	22.5	75.7	1,155 km al este de las costas de Quintana Roo y a 325 km al sur-sureste de Nassau, Bahamas.	195/240	Huracán categoría III	Noroeste (320°) a 19 km/h
18	05 oct / 22:00	23.4	76.4	1,100 km al este-noreste de las costas de Quintana Roo y a 205 km al sur-sureste de Nassau, Bahamas.	185/220	Huracán categoría III	Noroeste (320°) a 17 km/h
19	06 oct / 4:00	24.2	77.1	A 1,050 km al este-noreste de las costas de Quintana Roo., y a 95 km al sur-sureste de Nassau, Bahamas.	205/250	Huracán categoría III	Noroeste (320°) a 19 km/h

20	06 oct / 10:00	25.1	77.8	A 1,020 km al este-noreste de Cancún, Q. Roo. y a 290 km al sureste de Palm Beach, Florida, EUA	220/270	Huracán categoría IV	Al noroeste (325°) a 22 km/h
21	06 oct / 16:00	26.2	78.6	1,000 km al noreste de las costas de Quintana Roo., y a 160 km al este-sureste de West Palm Beach, FL EUA.	220/265	Huracán categoría IV	Noroeste (325°) a 20 km/h
22	06 oct / 22:00	27.1	79.2	1,000 km al noreste de las costas de Quintana Roo., y a 200 km al sureste de Cabo Cañaveral, FL EUA.	215/260	Huracán categoría IV	Noroeste (325°) a 20 km/h
23	07 oct / 01:00	27.6	79.7	1,015 km al noreste de las costas de Quintana Roo. 70 km al este de Vero Beach, Florida, EUA	195/230	Huracán categoría III	noroeste (325°) a 22 km/h
24	07 oct / 4:00	28.2	80.0	1,045 km al nor.noreste de las costas de Quintana Roo y a 65 km al este-sureste de Cabo Cañaveral, Florida, E.U.A.	195/240	Huracán categoría III	nor-noroeste (330°) a 20 km/h
25	07 oct / 10:00	29.4	80.5	A 1,115 km al nor-noreste de Cancún, Q. Roo. y a 55 km al sureste de Daytona Beach, Florida, EUA.	195/240	Huracán categoría III	Al nor-noroeste (345°) a 19 km/h
26	07 oct / 16:00	30.2	80.7	1,175 km al nor-noreste de Cancún, Q. Roo y a 70 km al este de Jacksonville Beach, Florida, EUA.	175/215	Huracán categoría II	Norte (360°) a 19 km/h

EL SIGUIENTE AVISO SE EMITIRÁ A LAS 22:15HRS TIEMPO DEL CENTRO O ANTES SI OCURREN CAMBIOS SIGNIFICATIVOS

Pronosticador: Fernando Lara García

Revisó: Oscar Montoya